



FH Salzburg

Das Unternehmen Fachhochschule in Zahlen

Wissensbilanz 2020/21

**Technik
Gesundheit
Medien**

Wissensbilanz 2020/21

1.9.2020 - 31.08.2021

Qualitätsmanagement

Mit der Wissensbilanz würdigt die Fachhochschule Salzburg jährlich die Leistungen ihrer Mitarbeiter*innen und zeigt gleichzeitig ihr intellektuelles Kapital als Schlüsselfaktor für ihre Innovationsfähigkeit sowie ihr nachhaltiges Wertschöpfungspotenzial auf.

Die Qualität unserer Arbeit ist ein entscheidender Faktor für den Erfolg, die Marktposition und das Renommee der Fachhochschule Salzburg und ihrer Absolvent*innen. Aufgabe der FH Salzburg ist es, gemäß ihres Bildungsauftrages eine qualitativ hochwertige praxisbezogene Ausbildung auf Hochschulniveau zu gewährleisten, die ihren Absolvent*innen eine bestmögliche Vorbereitung auf ihr Berufsleben bietet oder eine entsprechende Karriereentwicklung unterstützt.

DIE FH AUF EINEN BLICK**Rechtlicher Status**

Fachhochschule

Gesellschaftsform

Gesellschaft mit beschränkter Haftung

Gesellschafter

Arbeiterkammer Salzburg (50 %)

Wirtschaftskammer Salzburg (50 %)

Gründungsjahr

1995

Standorte

Campus Urstein, Puch/Salzburg

Campus Kuchl, Kuchl

Campus Salzburg (Uniklinikum Salzburg/
SALK), Salzburg

Campus Schwarzach (Kardinal

Schwarzenberg Klinikum), Schwarzach

HOCHSCHULLEITUNG**Geschäftsführung**

Mag. Raimund Ribitsch

Mag.^a Dr.ⁱⁿ Doris Walter**Rektorat**Prof. Mag. Dr. Gerhard Blechinger
(FH-Rektor)

FH-Prof. Dipl.-Volksw. Dipl.-Soz.oec. Dr.

Roald Steiner (FH-Vize rektor)

FH-Prof.ⁱⁿ Mag.^a Ulrike Szigeti

(FH-Vize rektorin)

AUFSICHTSRATLAbg. KommR Mag. Hans Scharfetter
(Vorsitzender)Mag.^a Hilla Lindhuber (stv. Vorsitzende)

AK-Präsident Peter Eder

WK-Dir. Dr. Manfred Pammer

AK-Dir.ⁱⁿ Mag.^a Cornelia Schmidjell-

Esterbauer (ab Juli 2020)

WK-Vizepräs.ⁱⁿ Mag.^a Marianne KusejkoUniv.-Doz.ⁱⁿ Dr.ⁱⁿ Doris Conci, MScMag.^a Gabriele TischlerFH-Prof.ⁱⁿ DIⁱⁿ Brigitte Jellinek, MSc

(BR-Vorsitzende; ab Dez. 2020)

FH-Prof.ⁱⁿ Mag.^a Dr.ⁱⁿ Martina

Sageder (stv. Vorsitzende des BR;

ab Dez. 2020)

Markus Hussl (vom BR entsandt;

ab Dez. 2020)

Dkff. Susanne Steppat (vom BR

entsandt; ab Dez. 2020)

DER BEIRAT FÜR**FACHHOCHSCHULENTWICKLUNG**

LH Dr. Wilfried Haslauer (Vorsitzender)

LRⁱⁿ Mag.^a (FH) Andrea Klambauer

KommR LAbg. Mag. Hans Scharfetter

Präsident KommR

Peter Johann Buchmüller

Präsident Peter Eder

Direktor Dr. Manfred Pammer

Dr. Peter Gutschner

Univ.-Doz.ⁱⁿ Dr.ⁱⁿ Doris Conci, MSc

Priv.-Doz. Dr. Paul Sungler

Dr. Reinhard Scharfetter

FH KOLLEGIUM**Vorsitz**

Prof. Mag. Dr. Gerhard Blechinger

(FH Rektor)

Stellvertretender Vorsitz

FH-Prof. Dipl.-Volksw. Dipl.-Soz.oec. Dr.

Roald Steiner (FH-Vize rektor)

Studiengangsführung

FH-Prof. Reinhard Bauer, MSc, MSc;

Radiologietechnologie (ab Aug. 2021)

FH-Prof.ⁱⁿ Dipl. Betriebswirtin (FH)

Eva Brucker; Innovation & Management im

Tourismus (ab Aug. 2021)

FH-Prof. Mag. Martin Dürli;

Physiotherapie (bis Aug. 2021)

FH-Prof.ⁱⁿ Margit Felber, BSc, MSc;

Hebammen (bis Aug. 2021)

FH-Prof. Mag. Dr. Günther Grall;

Design & Produktmanagement

FH-Prof. DI Dr. Gerhard Jöchtl;

Informationstechnik & System-

Management

FH-Prof. Dr. Martin Lu Kolbinger;

Soziale Arbeit, Soziale Innovation

(bis Aug. 2021)

FH-Prof. DI Dr. Hilmar Linder;

MultiMediaTechnology

FH-Prof.ⁱⁿ Priv.-Doz.ⁱⁿ Dr.ⁱⁿ Geja Oostingh;

Biomedizinische Analytik (ab Aug. 2021)

Lehr- und ForschungspersonalFH-Prof.ⁱⁿ Ulrike Fötschl, MSc;

Biomedizinische Analytik (bis Aug. 2021)

DI (FH) Michael Großbauer;

MultiMediaArt (bis August 2021)

DI (FH) DI Hermann Huber;

Holztechnologie & Holzbau

FH-Prof. Mag. (FH) Mag. Dr.

Mario Jooss, Bakk; Innovation &

Management im Tourismus (bis August

2021)

DI Markus Leeb; Smart Building

Mag.^a Dr.ⁱⁿ Daniela Molzbichler

(ab Aug. 2021)

FH-Prof. MMag. DDr.

Hermann Rauchenschwandtner;

Betriebswirtschaft

Mag.^a Melanie Roth, BSc, PhD; Gesund-

heits- & Krankenpflege (ab Aug. 2021)

Mag.^a Julia Schwarzacher; MultiMediaArt

(ab Aug. 2021)

StudierendenvertretungAziz Khouni, Innovation & Management in
Tourism, MasterFlora Otahal, Innovation & Management in
Tourism, BachelorPatrick Dürnberger, Betriebswirtschaft,
Master

Stefan Bauer, Holztechnologie &

Holzwirtschaft, Master (ab Nov. 2020)

Victoria Schulte, Betriebswirtschaft,

Bachelor (bis Aug. 2021)

Julia Brunhuber, Betriebswirtschaft, Master

(bis Aug. 2021)

Sophia Ostler, Design & Produkt-

management, Bachelor (bis Aug. 2021)

Felix Prändl, Holztechnologie &

Holzwirtschaft, Master (bis Nov. 2020)

FH-BETRIEBSRAT**Betriebsratswahl am 28.10.2020, Neu-**
konstituierung Betriebsrat am 4.12.2020FH-Prof.ⁱⁿ DIⁱⁿ Brigitte Jellinek, MSc

(Vorsitzende des BR)

FH-Prof.ⁱⁿ Mag.^a Dr.ⁱⁿ Martina Sageder

(stv. Vorsitzende des BR)

Magdalena Fischill-Neudeck, BScN, MScN

(bis Dez. 2021)

DI (FH) Michael Großbauer

Mag.^a Carina Heis, Bakk

Markus Hussl

Dipl.-Inf. (FH) Volker Imhof

Christina Seewald (ab Dez 2021)

Dkff. Susanne Steppat

ÖH FH SALZBURG (VORSITZ-TEAM)**ÖH Vorsitzender**Aziz Khouni; Innovation & Management in
Tourism**1. stv. Vorsitzender**

Patrick Dürnberger; Betriebswirtschaft

Stand: Jänner 2022

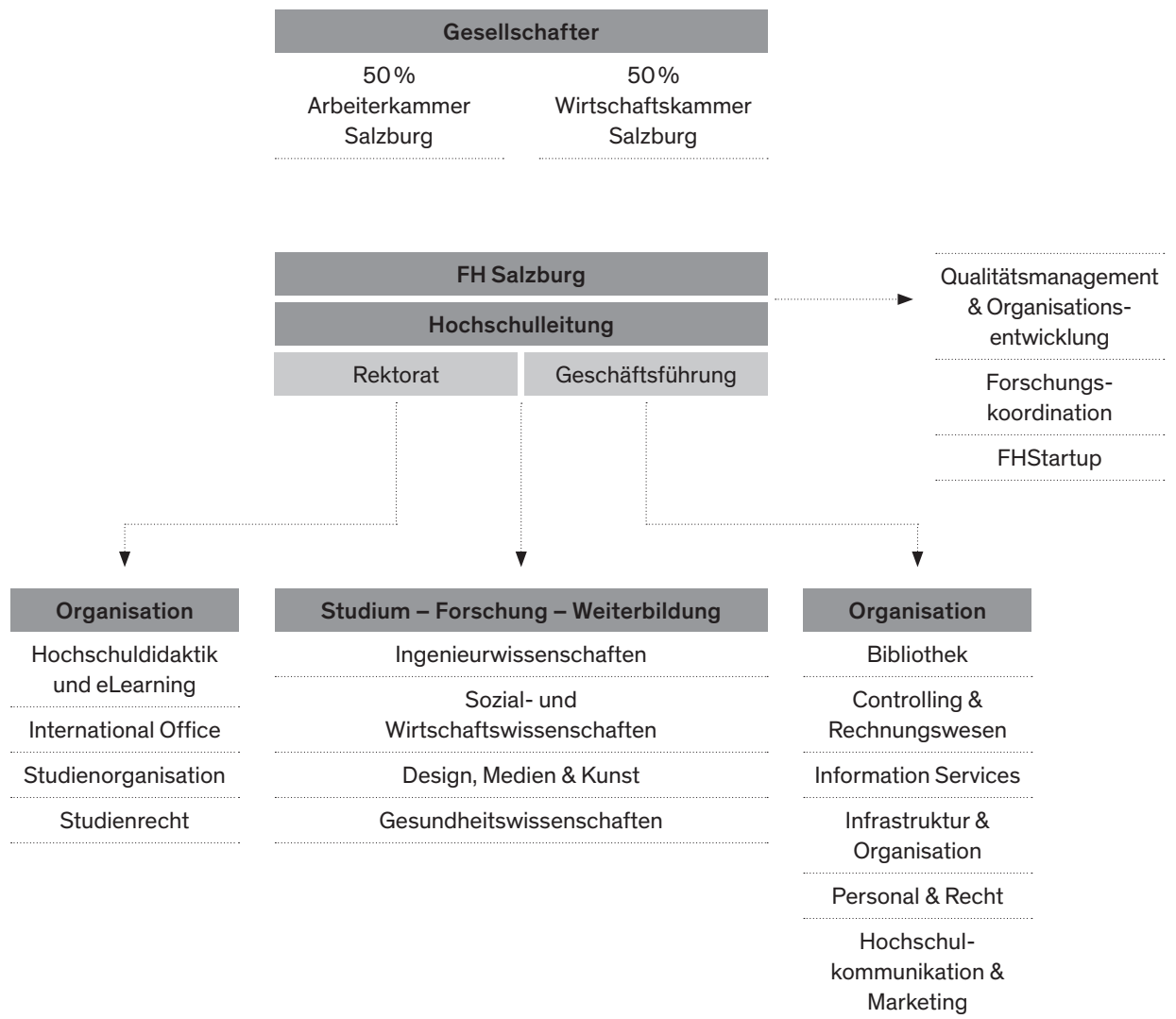

Zertifizierungen:



Aufteilung der Studierenden in die jeweiligen Disziplinen	18/19	19/20	20/21
Ingenieurwissenschaften	743	751	826
Sozial- & Wirtschaftswissenschaften	1.015	1.040	1.073
Gesundheitswissenschaften	394	442	512
Design, Medien & Kunst	617	619	686
Gesamt	2.769	2.852	3.097

Studierende in technischen Studiengängen¹	18/19	19/20	20/21
Genehmigte Studienplätze	951	961	1.042
Aktive Studierende	1.031	1.080	1.169
Anteil an allen Studierenden	34 %	34 %	35%

¹ An der FH Salzburg werden folgende als technische Studiengänge geführt: Holztechnologie & Holzbau, Holztechnologie & Holzwirtschaft, Informationstechnik & System-Management, Applied Image and Signal Processing, Smart Building, Smart Buildings in Smart Cities, MultiMediaTechnology, Radiologietechnologie, Wirtschaftsinformatik & Digitale Transformation, Human-Computer Interaction

	18/19		19/20		20/21	
	Köpfe	VZÄ	Köpfe	VZÄ	Köpfe	VZÄ
Mitarbeiter*innen						
Gesamt	380	288,6	400	304,7	407	309,7
Hochschulleitung	5	3,7	5	3,7	5	3,7
Geschäftsführung	2	2	2	2	2	2
Rektorat	3	1,7	3	1,7	3	1,7
Lehre & Forschung	215	162,8	234	174,9	239	182,6
Studiengangs- / Wissenschaftliche Leiter*innen	18	16,4	21	19,6	19	18,1
Forschungsleiter*innen	3	3	3	3	4	3,8
Senior Lecturer	109	85	109	81,5	111	83,6
Senior Researcher	9	7,6	10	7	11	6,5
Lecturer	15	8,7	15	11,4	20	14,8
Researcher	18	14,5	18	12,9	24	16,6
Junior Lecturer	8	5,3	11	6,9	5	3,3
Junior Researcher	35	22,6	47	32,6	46	35,9
Drittmittelfinanzierte Mitarbeiter*innen	48	28,3	53	36,3	58	42,9
Externe Lehrende	893		970		963	
FH Professuren	61	55	66	56,1	65	55,9
Habilitierte Lehrende/Mitarbeiter*innen	9	8	8	7,1	9	8,08
Services der Lehre	104	76,2	104	78,6	107	78,7
Abteilungsleitungen	6	5	6	5,3	5	3,7
Mitarbeiter*innen	98	71,2	98	73,3	102	75
Organisation	58	45,9	59	47,5	57	44,7
Abteilungsleitungen	5	4,6	5	5	5	4,6
Mitarbeiter*innen	53	41,3	54	42,5	52	40,1

VZÄ = Vollzeitäquivalent

Akademische Qualifikation des Lehr- & Forschungspersonals	18/19	19/20	20/21
	Habilitiert	9	8
Promoviert	54	62	62
Diplom/Master	120	132	143
Bachelor	22	23	18

	18/19	19/20	20/21
Alter			
Durchschnittsalter, Mitarbeiter*innen Gesamt	40,2 Jahre	39,9 Jahre	40,5 Jahre
Durchschnittsalter, wissenschaftliche Mitarbeiter*innen	41,4 Jahre	40,5 Jahre	41,3 Jahre
Durchschnittsalter, nicht-wissenschaftliche Mitarbeiter*innen	38,7 Jahre	39 Jahre	39,3 Jahre
Geschlechtsverhältnis			
Mitarbeiter*innen, Gesamt (w/m/d)	55:45:00	54:46:00	54:56:00
Führungskräfte (w/m/d)	42:58:00	44:56:00	43:57:00
Fachhochschulkollegium (w/m/d)	14:86:00	14:86:00	36:64:00
FH-Professuren (w/m/d)	21:79:00	26:74:00	25:75:00
Mitarbeiter*innen, Akademie (w/m/d)	40:60:00	42:58:00	40:60:00
Mitarbeiter*innen, Verwaltung (w/m/d)	74:26:00	71:29:00	73:27:00
Studierende (w/m/d)	50:50:00	51:49:00	52:48:00
Herkunft			
Studierende, Anzahl unterschiedliche Nationen	52	58	49
Studierende aus Salzburg	1.592	1.687	1.815
Studierende aus OÖ	279	256	288
Studierende aus Restösterreich	387	404	437
Studierende aus Deutschland	391	377	425
Studierende aus anderen Ländern	120	128	132
Vereinbarkeit Beruf/Studium und Familie			
Anteil Teilzeitbeschäftigte, Gesamt	47 %	45 %	46 %
Verhältnis Teilzeitbeschäftigte, wissenschaftliche/nicht-wissenschaftliche Mitarbeiter*innen	60:40	59:41	61:39
Verhältnis Teilzeitbeschäftigte (w/m/d)	64:36:00	66:34:00	65:35:00
Berufsbegleitend Studierende, Vollzeit berufstätig	269	256	272
Berufsbegleitend Studierende, Teilzeit berufstätig	625	599	637

Gesundheit	18/19	19/20	20/21
Ausgaben für Gesundheitsförderung je Vollzeit-Mitarbeiter*in (in Euro)	54	44	29
Anzahl Veranstaltungen zum Thema Gesundheit	17	11	5
Teilnehmer*innen Sportprogramm	1.136	531	57

Fortbildung und Firmenzugehörigkeit	18/19	19/20	20/21
Fortbildungstage (extern)	1.108	984	700
Firmenzugehörigkeit in Jahren (Durchschnittswert)	6,2	6,2	6,8

Energie	18/19	19/20	20/21
CO2-Einsparungen in Tonnen, Gesamt (in Tonnen)	59,8	55,2	49,9
davon durch Photovoltaikanlage (in Tonnen)	49,8	52,7	49,3
davon durch Umstellung auf energieeffiziente Anlagen / LED-Außenbeleuchtung (in Tonnen)	10	2,5	0,6
Nutzung öffentlicher Verkehrsmittel, Anteil Mitarbeiter*innen mit Jobticket	17 %	19 %	21 %

Hinweis: Starke Schwankungen insbesondere in den Bereichen Gesundheit und Fortbildung im Studienjahr 2020/21 erklären sich aus den massiven Änderungen der Rahmenbedingungen aufgrund von Covid-19.

Investitionen in t€	18/19	19/20	20/21
Lehre- und forschungsspezifische Investitionen	579	585	644
IT- und AV-Infrastruktur	621	647	671
Gebäudeinfrastruktur und sonstige Sachausstattung	142	5.953	854
Summe	1.342	7.185	2.169

Räumliche Infrastruktur	18/19	19/20	20/21
Büro- & Lehrräume	349	349	362
Quadratmeter pro Arbeitsplatz	12,3 m ²	12,4 m ²	12,0 m ²
Quadratmeter Lehrfläche pro Studierenden	5,2 m ²	5,2 m ²	4,8 m ²
Anteil der Lehrräume an Gesamtnutzfläche	45,6 %	45,4 %	45,5%

Bibliothek	18/19	19/20	20/21
Bücher & Medien	48.336	50.084	51.515
Zeitschriftenbestand (Exemplare)	28.734	30.315	31.840
Zugriffe Gesamt über E-Medien	265.785	406.874	100.251
Digitale Medien	2.501	2.531	2.543
Ausgaben f. Neuanschaffungen	€ 202.000	€ 334.000	€ 236.000
Ausleihen	79.120	42.378	28.440

Beziehungskapital**Internationalisierung durch
Vernetzung und Wissensaustausch**

Partnerschaften	18/19	19/20	20/21
Partnerhochschulen	150	150	163

Gründerhochschule werden	18/19	19/20	20/21
Startups aus der FH Salzburg	5	2	3
davon studiengangübergreifend	2	0	0
Startups, beratene Cases	25	38	29

Internationalisierung durch Vernetzung und Wissensaustausch	18/19	19/20	20/21
Studierendenaustausch (Outgoings)	91	90	33
Studierendenaustausch (Incomings)	141	175	117
Auslandspraktika (Outgoings)	57	58	43
Lehrendenaustausch (Outgoings)	21	9	0
Lehrendenaustausch (Incomings)	12	13	3
Mitarbeiter*innenaustausch (Outgoings)	45	18	0
Mitarbeiter*innenaustausch (Incomings)	8	6	0

Hinweis: Starke Schwankungen insbesondere in den Bereichen Mobilität im Studienjahr 2020/21 erklären sich aus den massiven Änderungen der Rahmenbedingungen aufgrund von Covid-19.

In der Lehre	18/19	19/20	20/21
Bewerber*innen ²	3.504	3.255	3.364
Ausschöpfungsquote (Interessent*innen : Bewerber*innen) in Prozent	72%	77%	77%
Anfänger*innen-Studienplätze pro Studienjahr	1.101	1.086	1.087
Bewerber*innen je Anfänger*innen-Studienplatz	2,8	3	2,9
Genehmigte Studienplätze gesamt	2.728	2.823	2.982
Auslastung der Studienplätze	102 %	101 %	104 %
Betreuungsverhältnis ³	1:13	1:12	1:13
Abgehaltene Semesterwochenstunden ⁴	5.604	5.936	4.978
Abgehaltene Lehrveranstaltungsstunden ⁵	76.647	81.354	80.963
durch hauptberuflich Lehrende	35.116	39.092	38.577
durch externe Lehrende	41.531	42.262	42.386
Bachelor- & Masterarbeiten	1.164	1.413	1.420
Absolvent*innen (kumuliert)	10.283	11.109	12.013
Erfolgsquote des jeweiligen Abschlussjahrgangs	78 %	79%	69%

² Bewerber*innen sind alle Personen, die sich beworben haben und zum Aufnahmeverfahren zugelassen wurden.

³ Das Betreuungsverhältnis errechnet sich aus dem Lehr- & Forschungspersonal inkl. Studiengangsleiter*innen zu aktiv Studierende eines Studienjahres.

⁴ 1 Semesterwochenstunde entspricht 14 Lehrveranstaltungsstunden.

⁵ 1 Lehrveranstaltungsstunde entspricht 45 Minuten.

In Forschung und Entwicklung	18/19	19/20	20/21
Forschungsprojekte	105	103	95
davon Kooperationsprojekte	54	60	62
davon FHS als Lead	19	20	22
davon national	91	79	76
davon EU	14	24	19
Projektvolumina in t €	€ 4.239	€ 4.703	€ 4.788
Forschungserlöse Drittmittel in t €	€ 3.652	€ 3.739	€ 3.876

Ergebnisse und Transferleistungen	18/19	19/20	20/21
Preise, Auszeichnungen	27	32	44
Pressemeldungen	2.456	2.229	2.285

**Qualitätsmanagement &
Organisationsentwicklung,**
MMag.^a Cornelia Rieß-Just,
Mag.^a (FH) Christina Stöger

Fachhochschule Salzburg GmbH
Mag. Raimund Ribitsch, Geschäftsführer
Mag.^a Dr.ⁱⁿ Doris Walter, Geschäftsführerin
Urstein Süd 1
5412 Puch/Salzburg
T +43 50 2211-0

www.fh-salzburg.ac.at



Redaktionsschluss: Jänner 2022

Die FH Salzburg ist Mitglied der
Österreichischen
Fachhochschul-Konferenz

